

ME2 Münchner Ebene, Ludwigsfeld bis Feldmoching

2.B (Biotopfunktion):
Versiegelung für die Verbreiterung von Ein- und Ausfädelspuren und Nothaltebuchten sowie Überbauung vorbelasteter straßenbegleitender Lebensräume auf der Straßenböschung
Verlust Lärmschutzwall auf Südböschung mit Gehölzen und wärmeliebigem Saum (nach §30 BNatSchG geschützt) durch Rückbau, km 13+200 bis 14+000
Erhalt alter Silberweiden nordseitig bei km 15+700 durch Verlegung Nothaltebucht

2.H (Habitatfunktion):
Schutz des Baufelds vor Einwanderung von Zaunedschnecken bei km 14+000
Mögliche Beeinträchtigung von Brutplätzen / anteligen Brutrevieren von Gelbspötter, Goldammer und Stieglitz durch Baubetrieb und Gehölzverluste bei km 14+000

2.L (Landschaftsbildfunktion):
Veränderung des Landschaftsbildes im Bereich des rückgebauten Lärmschutzwalls mit Verlust von Gehölzsaum und Neuanlage Lärmschutzwand km 13+200 bis 14+000

Legende Konfliktbeschreibung
Flächenbezogen bewertbare Merkmale und Ausprägungen des Schutzguts Arten und Lebensräume nach Biotopwertverfahren
Habitatfunktionen, nicht flächenbezogen bewertbarer Merkmale und Ausprägungen des Schutzguts Arten und Lebensräume
Bodenfunktionen
Wasserfunktionen
Klimafunktionen
Landschaftsbildfunktionen / landschaftsgebundene Erholungsfunktionen

Funktionskennzeichnung
- Funktion nicht beeinträchtigt
Bo Maßgebliche Funktion durch das Vorhaben beeinträchtigt, aber durch Biotopwertverfahren abgedeckt
H/L Maßgebliche Funktion durch das Vorhaben beeinträchtigt, jedoch durch das Biotopwertverfahren nicht abgedeckt
→ verbal argumentative Kompensationsermittlung

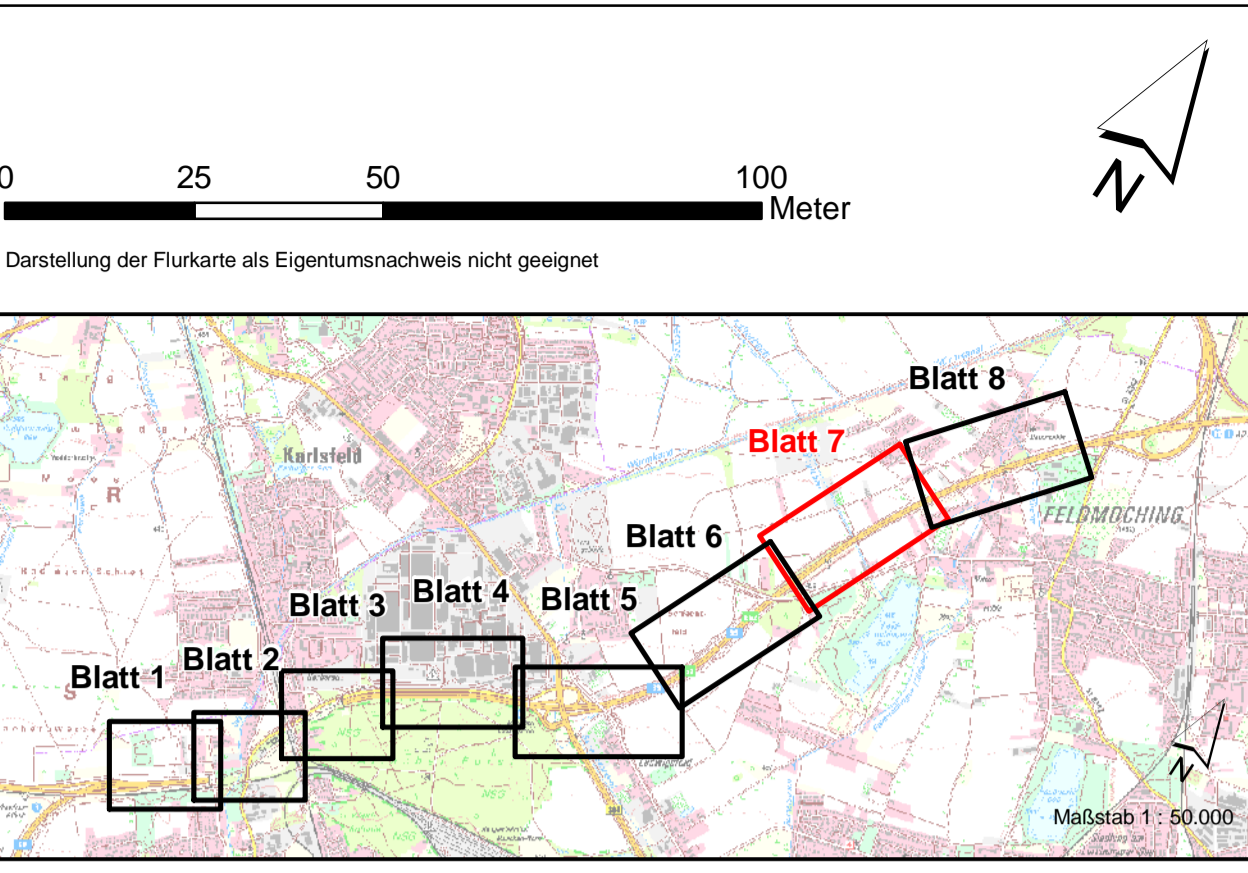
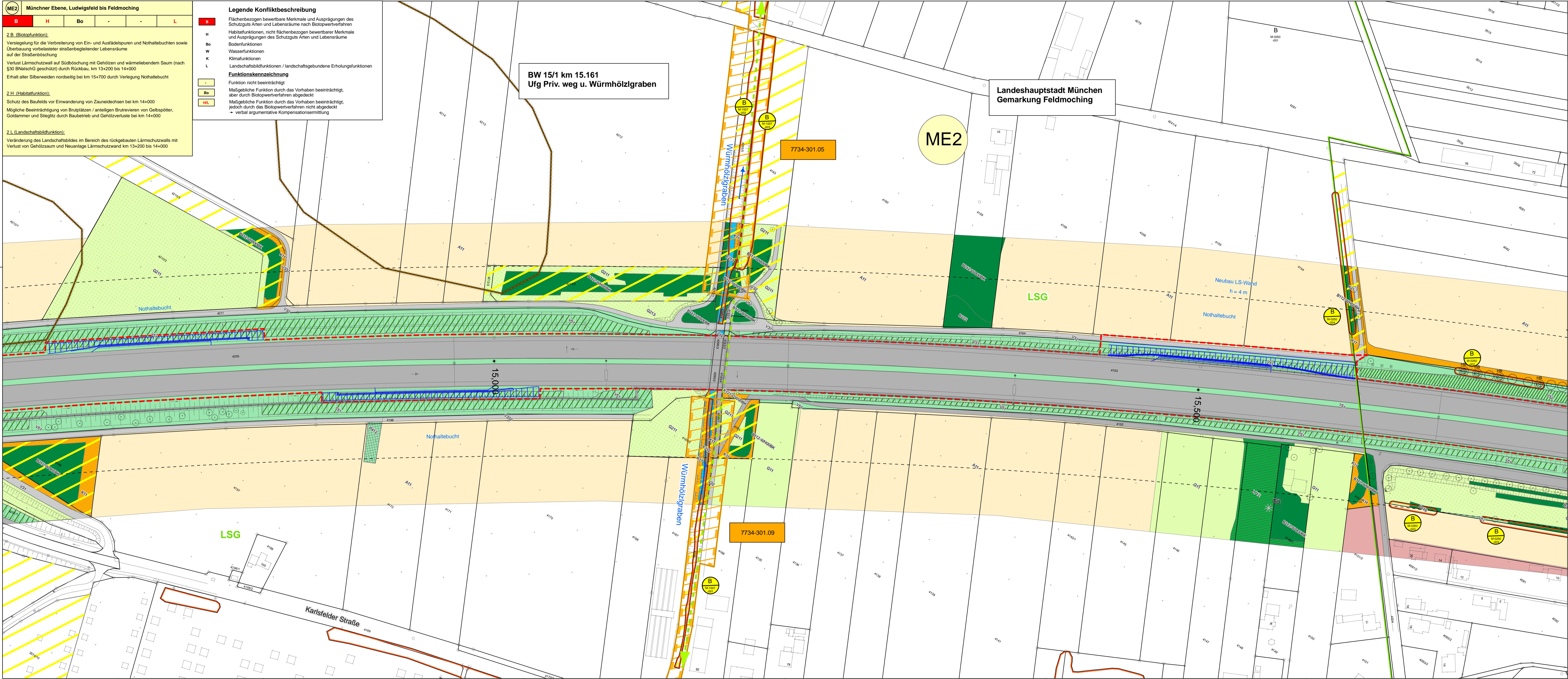

1. Tektur vom 17.02.2023 zu den Planfeststellungsunterlagen

	bearbeitet	Datum	Name
	Dr. Blasy - Dr. Overland	Juli 2022	Patalong
	gezeichnet	Juli 2022	Kempkens
	geprüft	D 5, Feb 2023	Müssig

Nr. Änderungen gegenüber der Planfassung vom 11.12.2020

1	keine planerischen Änderungen, lediglich Angleichen der Farben für Schutzgebiete an den Lageplan
2	
3	
4	

Die Autobahn Südbayern
Seidstr. 7-11, 80335 München

Dr. Blasy - Dr. Overland
Büro: Moosstraße 3, 80279 Erling an Ammersee
Tel: 08143 / 997 100, Fax: 08143 / 997 150, E-Mail: poststelle@abdb.bayern.de



	Datum	Zeichen
bearbeitet:	Jan. 2020	Patalong
gezeichnet:	Apr. 2020	Karsch
geprüft:	Nov. 2020	Patalong

Autobahndirektion Südbayern
Seidstr. 7-11, 80335 München

	Datum	Zeichen
bearbeitet:	11/2020	Rausch
geprüft:	13	Müssig

PSP Nr.: 8015.ABAV009.00.E01.01
PSP Bez.: A99 V.3.008 TSF Allach-Feldmoching
Dateiname: U19.1.3_LBSP_387.mxd

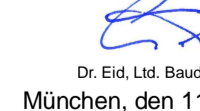
FESTSTELLUNGSENTWURF

Straßenbauverwaltung Freistaat Bayern Straße / Abschn.-Nr / Station: A99_320_0.494 - A99_340_3.916	Unterlage / Blatt-Nr.: 19.1.3 / 7 T1 Landschaftspflegerischer Bestands- und Konfliktplan Maßstab: 1 : 1.000
A 99 Autobahnring München Sanierung Tunnel Allach und Temporäre Seitenstreifenfreigabe (TSF) AD München-Allach bis AD München-Feldmoching von Bau-km 10+000 bis Bau-km 16+800	
aufgestellt: Autobahndirektion Südbayern  Dr. Eid, Ltd. Bauingenieur München, den 11.12.2020	
1. Tektur aufgestellt: 17.02.2023 Niederlassung Südbayern  Dr. Eid, Geschäftsbereichsleiter	

Geobasisdaten: © Bayerische Vermessungsverwaltung (www.geodaten.bayern.de)