

## 5 A Anlage von Ausgleichsflächen

Ausgleichsmaßnahme zur Sicherung der Leistungsfähigkeit des Naturhaushalts und des Landschaftsbildes

### 5.1 A Entwicklung Halbtrockenrasen mit Gebüschgruppe

Entwicklung von Magerrasen/Halbtrockenrasen durch Ansaat mit gebietseigenem Saatgut, eventuell Heumulchübertragung auf kiesiger Ackerfläche.

Aushagerung durch Ansaat und Ernte von Hafer im ersten Jahr mit Verzicht von Dünger und Pflanzenschutzmitteln.

Randliche Anlage einer wärmeliebenden Hecke/ Gebüschgruppe.

Zielbiotoptyp: Basiphytischer Trocken-/ Halbtrockenrasen (G312-GT6210) und mesophile Gebüsche/Hecken (B112-WH00BK).

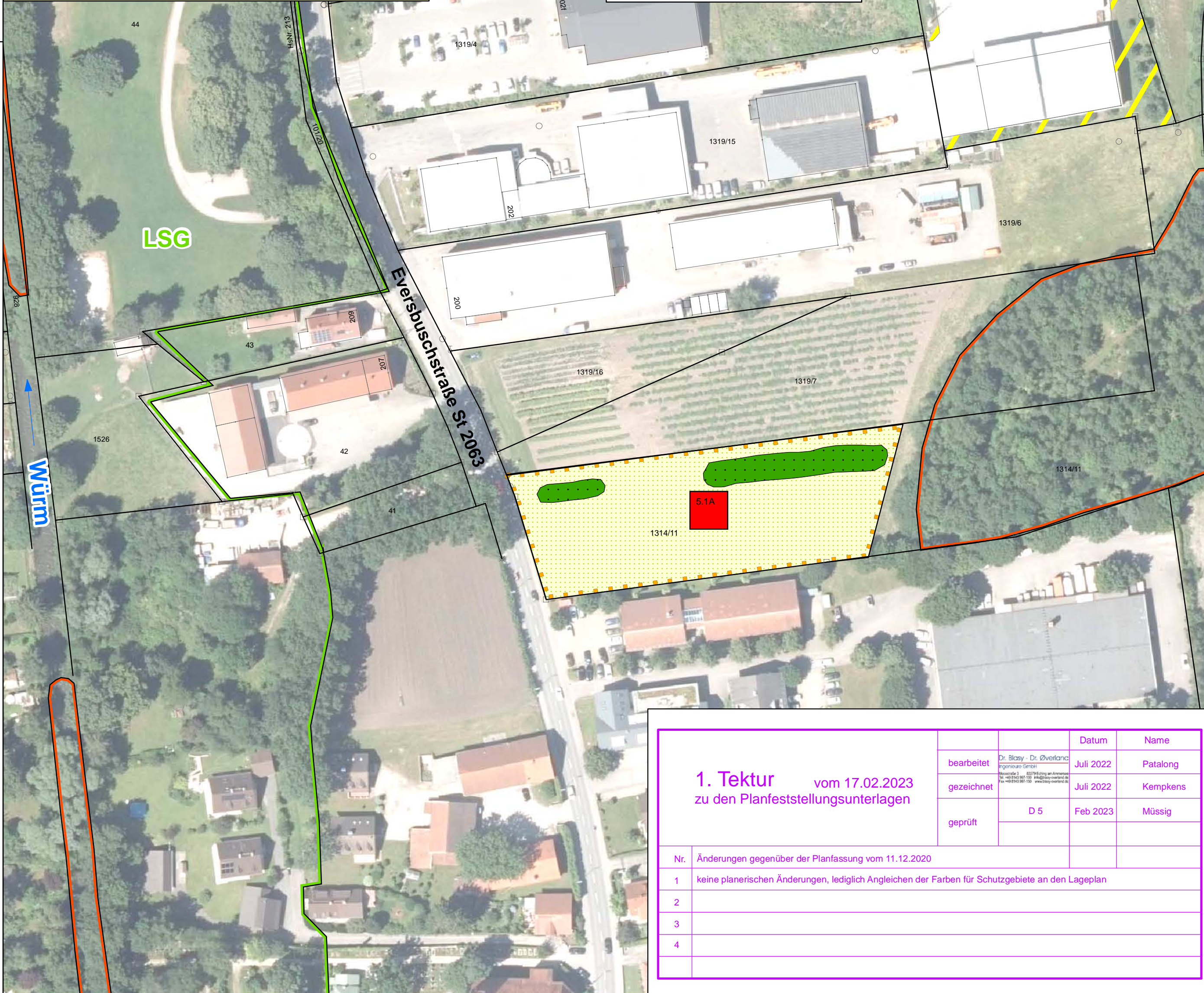

0 25 50 100 Meter

Darstellung der Flurkarte als Eigentumsnachweis nicht geeignet

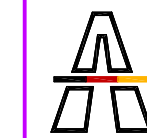
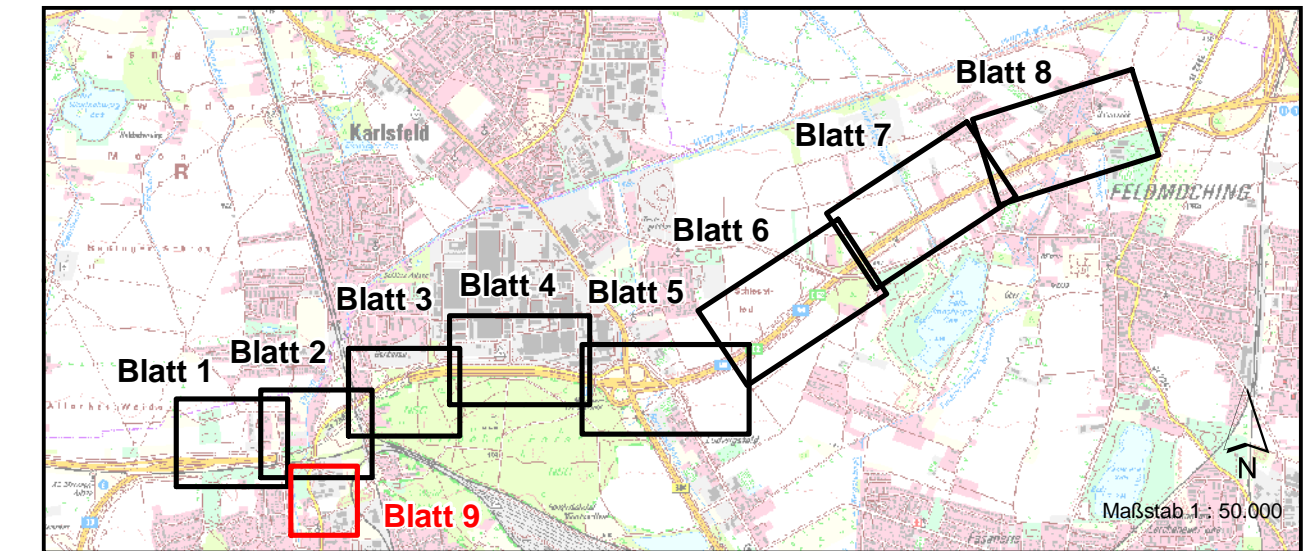

**Die Autobahn Südbayern**  
Seidlstr. 7-11, 80335 München

**Dr. Blasy - Dr. Øverland**  
Beratende Ingenieure GmbH & Co. KG

Moosstraße 3 82279 Eching am Ammersee  
☎ 08143 / 997 100 info@blasy-overland.de  
☎ 08143 / 997 150 www.blasy-overland.de

	Datum	Zeichen
bearbeitet:	Jan. 2020	Patalong
gezeichnet:	Apr. 2020	Karsch
geprüft:	Nov. 2020	Patalong

Autobahndirektion Südbayern



Seidlstr. 7-11  
80335 München

Tel.: 089/54552-0 Fax.: 089/54552-3200, E-Mail: poststelle@abdsb.bayern.de

bearbeitet:			
geprüft:	Gez.: 1311	11/2020	Rausch
	Gez.: 13	11/2020	Müssig
PSP Nr.:	BO1S.ABAV0009.00.E0.01		
PSP Bez.:	A99 V.3.009 TSF Allach-Feldmoching		
Dateiname:	U9_2_LMP_BI8.mxd		

# FESTSTELLUNGSENTWURF

Straßenbauverwaltung

**Freistaat Bayern**

Straße / Abschn.-Nr / Station: A99\_320\_0,494 - A99\_340\_3,916

PROJIS-Nr.:

Unterlage / Blatt-Nr.: **9.2 / 9T1**

**Landschaftspflegerischer Maßnahmenplan**

Maßstab: 1 : 1.000

**A 99 Autobahnring München  
Sanierung Tunnel Allach und  
Temporäre Seitenstreifenfreigabe (TSF)  
AD München-Allach bis AD München-Feldmoching  
von Bau-km 10+000 bis Bau-km 16+800**

aufgestellt:  
Autobahndirektion Südbayern

Dr. Eid, Ltd. Baudirektor  
München, den 11.12.2020

1. Tektur aufgestellt: 17.02.2023  
Niederlassung Südbayern

Dr. Eid, Geschäftsbereichsleiter

		Datum	Name
1. Tektur vom 17.02.2023 zu den Planfeststellungsunterlagen	bearbeitet	Juli 2022	Patalong
	gezeichnet	Juli 2022	Kempkens
	geprüft	Feb 2023	Müssig
Nr.	Änderungen gegenüber der Planfassung vom 11.12.2020		
1	keine planerischen Änderungen, lediglich Angleichen der Farben für Schutzgebiete an den Lageplan		
2			
3			
4			